



# FIBER

Reinforced Restorative Dentistry

# POSTERIORES

Fiber es un curso teórico-práctico enfocado a Cirujanos Dentistas que buscan la excelencia y longevidad en restauraciones directas posteriores con resina compuesta





El Dr. Celso Gutiérrez H. es **Especialista y Magíster** en Operatoria Dental UFSC (Universidade Federal de Santa Catarina, Florianópolis, Brasil).

Actualmente trabaja y dirige Domo Dental Studio (Santiago-Chile), es profesor del Post-grado de Rehabilitación Oral de la Universidad del Desarrollo (Concepción-Chile) y realiza conferencias nacionales e internacionales

Te invito a ver su trabajo en [@dr\\_\\_celso](#) y [@domodentalstudio](#)





# CONTENIDOS

- Qué es la Odontología Adhesiva con enfoque Biomimético?
- Diagnóstico y Análisis Estructural del Diente
- Técnicas de Aislación del Campo Operatorio
- Remoción Selectiva de Caries y remoción y/o desconexión de cracks dentinarios: "Peripheral Seal Zone Concept"
- Adhesión y Sistemas Adhesivos
- Técnicas de Reducción de Estrés de Contracción de Polimerización
- Fibras: cuándo, cómo, dónde y porqué?
- Resina Compuesta: cuál y porqué?
- Técnicas de Estratificación y Morfología Oclusal
- Sistemas de Matrices
- Fotopolimerización
- Acabado y Pulido
- Discusión de Casos Clínicos





Contenidos Actualizados y  
Basados en Evidencia Científica



**FIBER**  
Reinforced Restorative Dentistry



# Práctica Laboratorial de Aplicación de Fibras





# TIPS

ENFOCADOS 100% A LA  
APLICACIÓN CLÍNICA  
DE LAS TÉCNICAS



**NO TENEMOS LISTA DE  
MATERIALES PORQUE ESTÁN  
TODOS INCLUÍDOS!**



Restauraciones 100%  
Adhesivas/Aditivas con Máxima  
Preservación de Tejido Dentario





# CASOS CLÍNICOS

RESTAURACIÓN CLASE I REFORZADA CON FIBRA

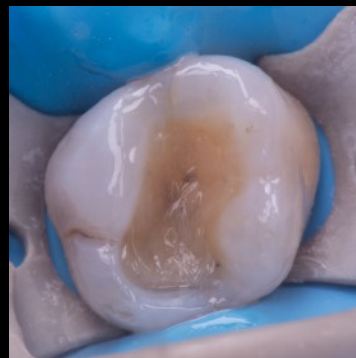
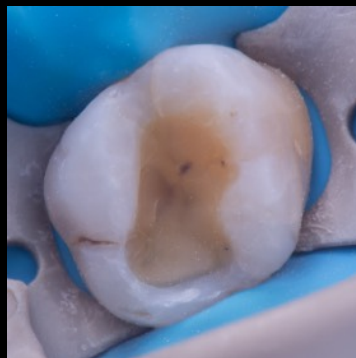
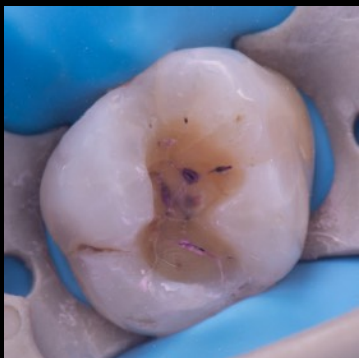

RESTAURACIÓN CLASE II REFORZADA CON FIBRA





RESTAURACIÓN CLASE II  
REFORZADA CON FIBRA:  
**TUNELIZACIÓN**

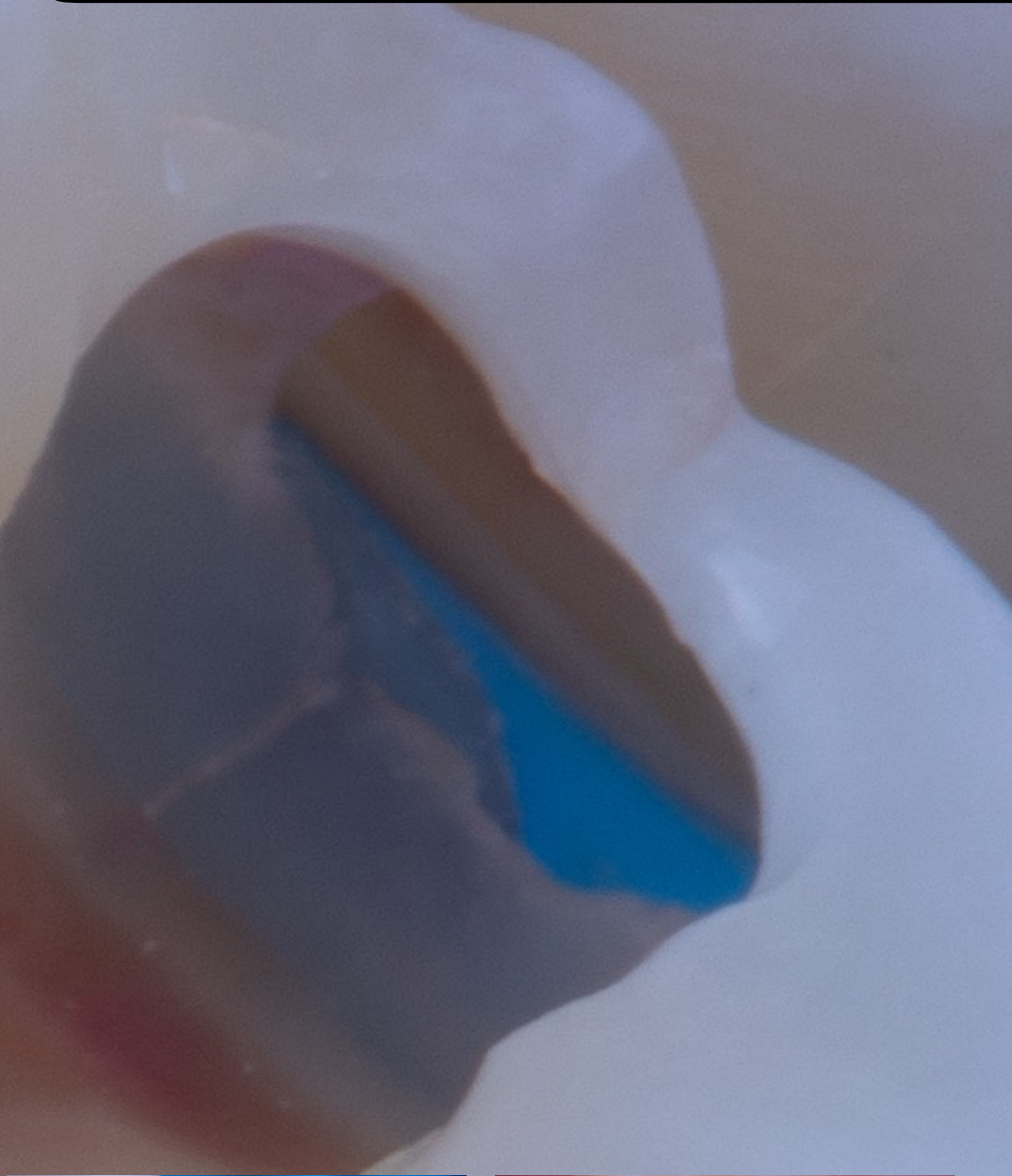
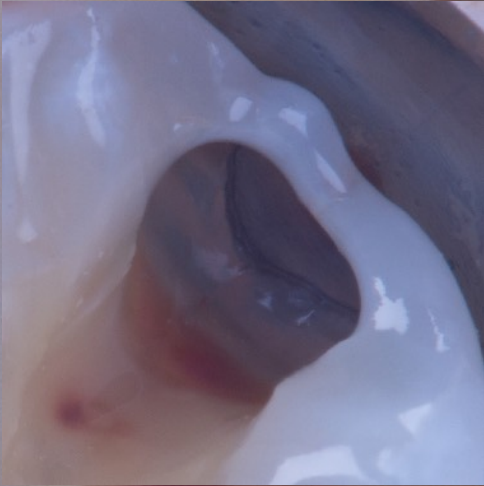
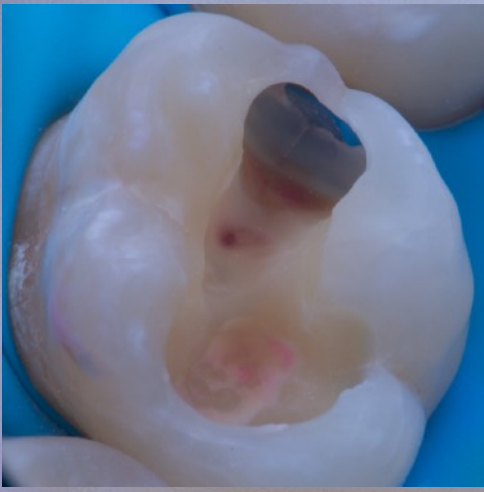



# RESTAURACIONES DIRECTAS EN DIENTES CON SEVERO COMPROMISO ESTRUCTURAL

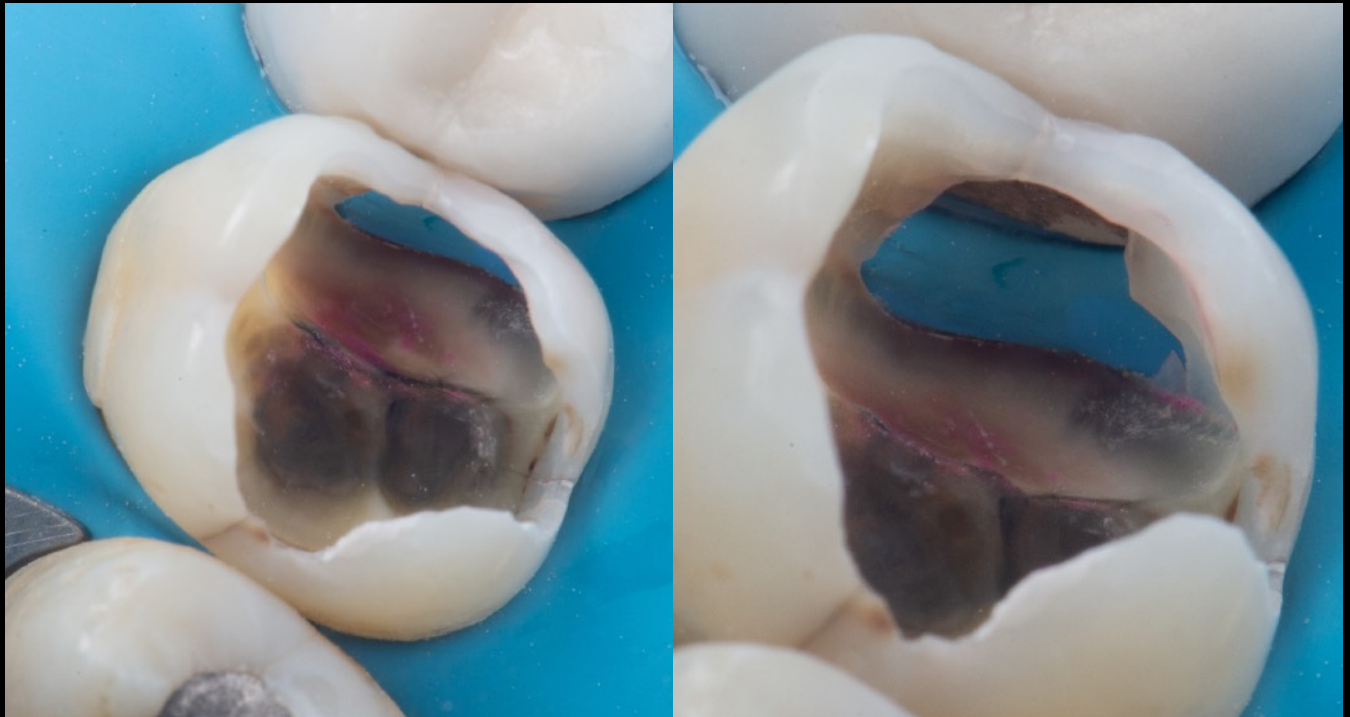



# CUADRANTE DIRECTO EN RESINA COMPUESTA

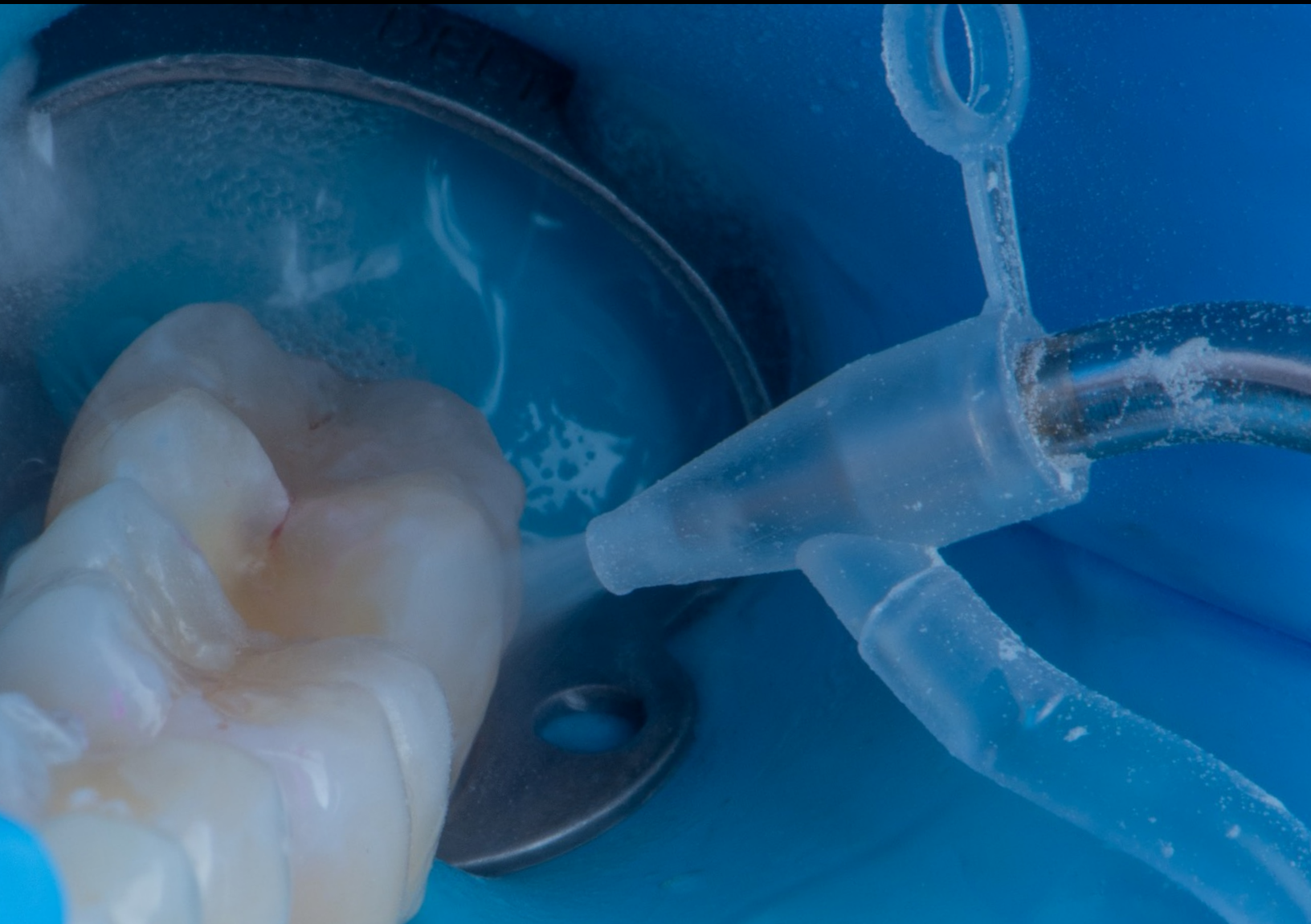

# FIBER

Reinforced Restorative Dentistry

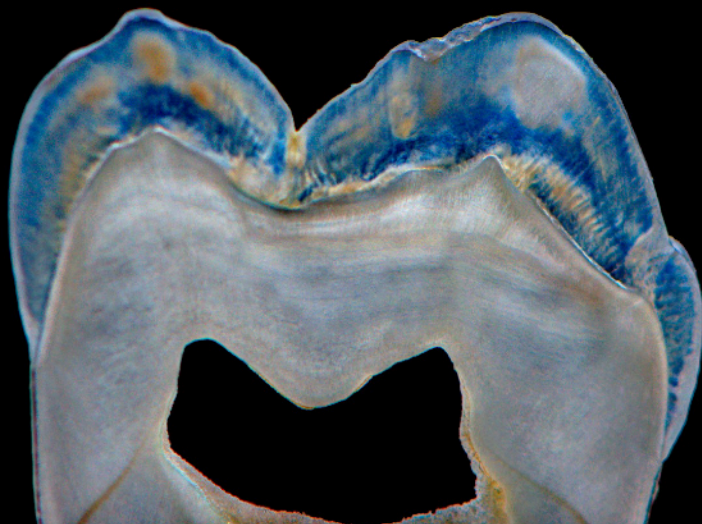
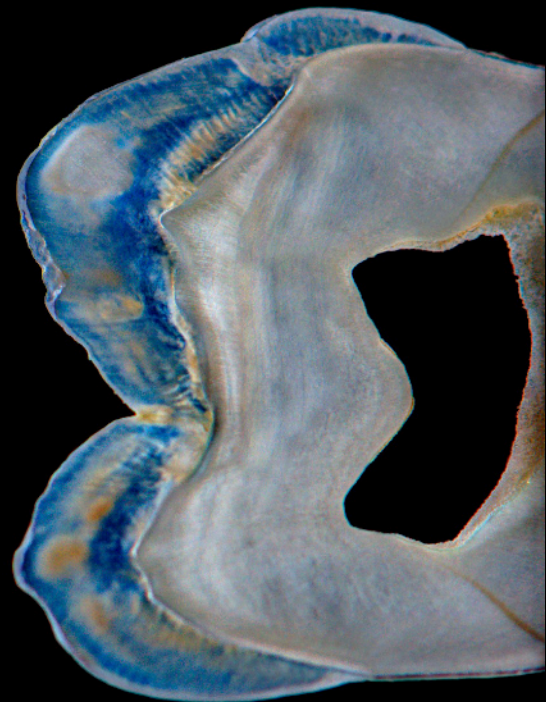
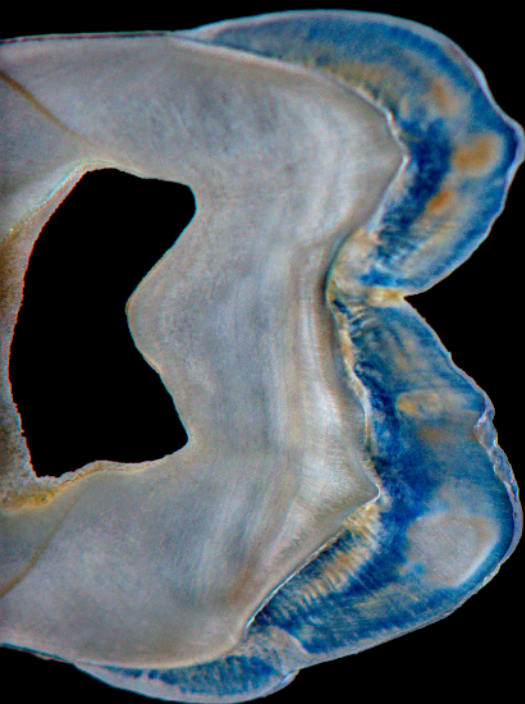

MAYORES INFORMACIONES



Dra. María Fernanda Campero

Tel: +56 (9) 35036494

[info@domodentalacademy.com](mailto:info@domodentalacademy.com)



# FIBER

Reinforced Restorative Dentistry